BeekdeGekstuh

Het afgelopen carnavalsjaar was weer een feest van grote klasse. Het begon natuurlijk al groots met een fantastisch weekend in november, waar iedereen zich een heel weekend lang van z'n beste en slechtste kant heeft laten zien. Het was een grote opening van weer een prachtig carnavalsseizoen. Of zoals de oude Romeinen zouden zeggen, een goed begin is het halve werk. En een goed begin was het zeker. De lichtjesoptocht was een groot succes, zeker voor BeekdeGekstuh. Om onze wagen zo `mooi mogelijk` te maken hadden we overal en op iedere hoek van de wagen zo min mogelijk lichtjes opgehangen, wat resulteerde in een van de best uitziende praalwagens sinds het bestaan van onze carnavalsvereniging.

In februari begon het echte werk. En hoewel het feest altijd leuk is kan ik me altijd extra vermaken om het voorspelbare gedrag van menig carnavalist. Ik hou er wel van, van die mensen die bij binnenkomst gelijk naar achteren lopen, 25 munten halen, en dan denken dat ze er voorlopig wel genoeg hebben. Of volwassen mannen die een week van tevoren een veel te duur pak kopen en er in de kroeg achter komen dat de frietzak die ze aan hebben getrokken van de achterkant meer weg heeft van een, iets te lang gebruikt, stuk maandverband. En vlak voordat ze als een malloot van huis weggaan merken dat er niet eens fatsoenlijke zakken in zitten, waardoor ze genoodzaakt zijn hun portemonnee een halve week in een van hun natuurlijke open ruimtes weg te stoppen. Ik hou daar wel van, verstand op 0 en gaan. Ook dat is Carnaval in Beek.

Laatst vertelde ik op mijn werk dat ik graag carnaval vier. Ik werk boven de rivieren, dus dat is ongeveer hetzelfde als uit de kast komen. Maar ook met carnaval vieren is het zo dat je pas weet wat je al die jaren hebt gemist als je het een keer gedaan hebt.
Een collega vertelde me daaropvolgend dat Carnaval niks voor hem was. Carnaval was volgens hem niets meer dan veel drinken, vet eten, ongegeneerd slecht dansen, je gedragen als een klein kind en met z'n allen meezingen met foute nummers van B-artiesten. En dat 4 dagen lang. Nou daar was ik het dus totaal niet mee eens. Ik vind dat je het carnavalsfeest in Beek daar echt tekort mee doet. Carnaval in Beek duurt altijd gewoon 6 dagen.

Na het foute feest in Sous en de sleuteloverdracht in Leuth, het dorp waar de pages niet van de Prins te onderscheiden zijn, kon de heks in de lantaarnpaal gehesen worden. Niet kort daarna besloten we met de BeekdeGekstuh-groep de bus te pakken richting Millingen, wat door veel mensen vanwege de mooie omgeving aan het water, gezien wordt als het Griekenland van de Nederlandse polder. Door de gebruikelijke inzet van seksueel getinte meezingers begon de sfeer in de bus er al aardig in te komen. En zoals gewoonlijk besloten we na de gezellige reis eerst maar bij de Chinees een frietje te eten om genoeg energie op te doen voor de lange optocht die nog komen ging.

Prins René La Bamba en Gevolg een fijne Carnaval
met al UW onderdanen

PLUS

Opgeteld de beste!

aannemingsbedrijf
VERMEULEN BV

NVOB

Nieuwbouw of verbouwing,
kom eens vrijblijvend met ons praten.
Ook voor:
een nieuwe badkamer,
plaatsing van een dakkapel,
veilig hang- en sluitwerk,
reparatie en onderhoud.

Bouwkamp 3, 6576 JX Ooij
Tel. 024 - 663 1293 Fax 024 - 663 3128

De organisatie van de Millingse optocht had, na de moeizaam verlopen voorgaande optochten, alles op alles gezet om het zo goed mogelijk te laten verlopen. Er waren gedragsregels opgesteld en voor aanvang werd duidelijk verteld wat er wel en niet geaccepteerd werd tijdens de optocht. Daarnaast werd ook het publiek en de deelnemers gevraagd om het zo gezellig mogelijk te maken, wat resulteerde in een ontzettend leuke optocht.
Helaas brak er diezelfde dag een virus uit in het dorpje Beek, waardoor vele carnavalisten genoodzaakt waren thuis uit te zieken en niet iedereen het optreden van onze carnavalsclub kon bijwonen. Dit resulteerde echter in tientallen verzoeken richting onze club voor foto's en video-opnames. Helaas zullen wij deze mensen moeten teleurstellen. Onze vaste fotograaf had net als voorgaande jaren de lens meer gericht op de dansmarietjes dan op het optreden van BeekdeGekstuh waardoor beeldmateriaal van het spetterende optreden niet beschikbaar is. De foto's van de dansmarietjes zijn wel nog altijd na te bestellen op henkbaron.nl.

Foto : Willy Bos (www.willybos.nl)

Na een zware maar altijd gezellige zondag in Oeteldonk was het hoogtepunt van de Carnaval aangebroken, de Rozen-Maôndag. Afgelopen jaar hadden we als thema '100 jaar BVC'. Dit hadden we als thema gekozen omdat BVC dat jaar 100 jaar bestond. We hadden onze platte kar, waarmee we na ieder kampioenschap door het dorp rijden, omgetoverd tot een echte BVC-wagen. Ik weet nog dat we voorop een grote voetbalschoen om onze biervoorraad gemaakt hadden waar meerdere feestende BDG'ers konden staan. Achterop hadden we een dubbele dugout geplaatst om zo het toilet op de wagen te bedekken. Een prima ontwerp, al was het wel jammer dat de functie van beide objecten meermaals door elkaar gehaald werd.

Zoals gebruikelijk had de Rozen-Maôndagcommissie weer gevraagd of wij 2 rondjes wilden rijden, om ook de goede sfeer op het einde van de optocht te kunnen garanderen. En omdat wij ook de beroerdsten niet zijn, deden we dat graag. Tijdens het laatste rondje merkte ik op dat we, opmerkelijk genoeg, een foutje hadden gemaakt in de telling van het bier, waardoor we veel bier over hadden. Nou zijn wij vrijwel allemaal studenten, die zoals ze zeggen 'out of the box' denken, dus de oplossing was snel bedacht. We besloten het overgebleven bier aan het dorstige publiek uit te delen. Later verbaasde het me wel dat we dit jaar de publieksprijs niet gewonnen hadden. Maar goed, mee doen is belangrijker dan winnen. Wij hebben in ieder geval met z'n allen weer ontzettend veel plezier gehad. Dat is iets wat zeker is, anders zou ik me wel meer van de Carnaval herinneren dan dat ik hier opgeschreven heb.

Alaaf!

STOCKENHOF MUZIEK
VERKOOP VERHUUR BEMIDDELING

Wij wensen u een muzikaal carnaval

Rijksstraatweg 193a, 6573 CR Beek-Ubbergen, Beek-Ubbergen Tel. 024-684 4455 www.stockenhof.nl

bruna altijd actueel!

Groot assortiment boeken, tijdschriften, wenskaarten, kantoor- en kadoartikelen.

Bruna Molenweg Fuchsiastraat 22-24 6542 NX Nijmegen

Tel: 024 – 388 69 76 Fax: 024 – 373 28 27

BOUWBEDRIJF SLEENHOFF B.V.

" Als zekerheid vanzelfsprekend is "

Vijverlaan 4, 6602 CX Wijchen Tel. 024 - 641 25 23 Fax 024 - 641 68 63
Email: info@Sleenhoffbouw.nl Internet: www.sleenhoffbouw.nl

SWITCH HAARMODE

Wilma, Miranda en Nicole wensen iedereen een fantastische Carnaval toe

Verbindingsweg 25
Tel 024-3790272
Liefst op afspraak

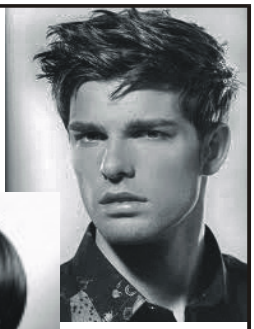

Openingstijden:

di t/m vrij:

9.00 - 17.30 uur

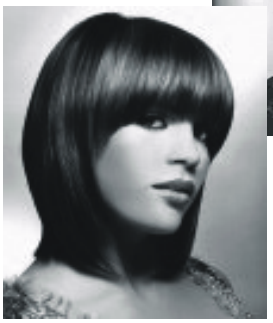

www.switchhaarmode.nl

Straatcarnaval na Rozen-Maôndag!

Op maandag 11 februari meteen na de Rozen-Maôndag (rond 16.00 uur) is er voor de tweede keer weer een ouderwets Straatcarnaval in Beek: **'t Beeks Buuten.**

Een straatcarnaval naar Maastrichts voorbeeld en dat betekent deinen, zwieren en hossen en veel aandacht voor de loopgroepen.
Voor het Beeks Buuten wordt de Rijksstraatweg tussen Sous les Eglises en Spijker afgezet met een podiumwagen, dweilorkesten en wat barretjes.
En net als vorig jaar de enige echte carnavalsmuziek van DJ Winnie.
In samenwerking met de Rozen-Maôndag Commissie zullen tijdens het Beeks Buuten de winnaars van de Rozen-Maôndag optocht bekend worden gemaakt.

Aansluitend (en bij slecht weer tegelijkertijd) is vanaf 17.00 uur feest in de carnavalstent op de Kerkberg: **'t Beeks Binnen.**
Een groots carnavalsfeest met Fragment! De band die de Zwarte Cross plat speelt.

Dit is alweer de tweede editie: Vorig jaar was het een groot succes! De komende jaren wordt dit steeds mooier. Met steeds meer aandacht voor de kwaliteit van de carnavalspakken en echte carnavalsmuziek.

't Beeks Buuten en 't Beeks Binnen: het Maastricht van Gelderland

WIE OH WIE WINT EEN OSCAR

Kindermiddag
Zondag 10 februari 2013

Locatie:
De tent op de kerkberg
Start programma 14:30
(Zaal open 14:00)

Lieve narretjes en narrinnetjes,

Wie heeft het in zich om een "Oscar" te winnen
In Beek loopt heel veel talent rond, zelfs zo veel dat wij ons niet willen laten beperken tot zangers of zangeressen.
Kom dus dit jaar naar de TENT om je TALENT te laten zien of horen. Daarnaast hebben we natuurlijk weer een schitterend optreden van een nog niet nader te noemen act. Dus als je niet zelf mee wilt doen, kom dan in ieder geval kijken.

Ook de kleurplaat is dit jaar weer aanwezig elders in dit blad. Hij wordt natuurlijk ook rondgedeeld bij jullie op school. De kleurplaten die klaar zijn kun je in de daarvoor bestemde doos stoppen op school of door de brievenbus van Marc Arts.

De jeugdprins is tijdens de kindermiddag aanwezig om het TALENT in de TENT aan te moedigen en prijzen voor de mooiste tekeningen uit te delen.

Kom dus allemaal naar de kindermiddag op 10 februari 2013

Neem je ouders mee, want ook zij zullen een onvergetelijke middag hebben.

Ja ik treed op!
(Opgeven voor 3 februari)
Naam:_____
Leeftijd:_____Aantal Kinderen:_____
En hier win ik de OSCAR mee!_____
Telefoon:_____

Voor opgave en voor meer info kun je je melden bij Marc Arts, Blekershof 11, 6573 WS Beek
of stuur een mailtje naar: marcenannemiek@kpnmail.nl

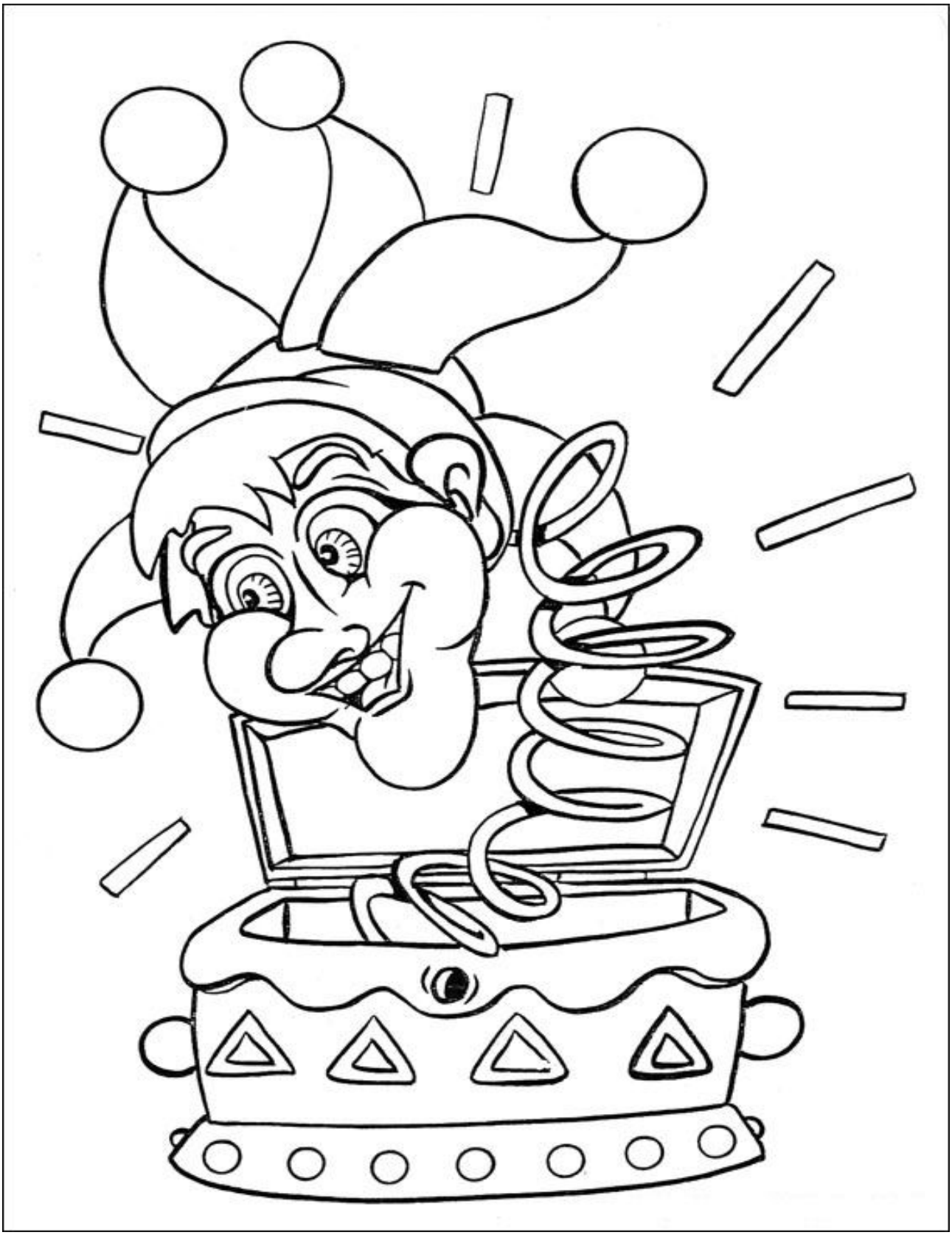

Naam:_____

Adres:_____

Leeftijd:_____ Groep:_____

Doe de kleurplaat in de doos op school of lever hem in bij:
Marc Arts – Blekershof 11 – 6573 WS Beek

Willy, bedankt weer voor de foto's!

Alle adverteerders bedankt !!!

Ook dit jaar is de redactie weer overstelpt met een enorm aantal stukjes proza en fotowerk.
Wij hebben getracht deze toevloed in goede banen te leiden en danken de verslaggevers en fotografen, maar vooral de amateurschrijvers van harte.

De redactie,

Michel van Dijk
Theo Flemminks
Bart Huilmand
Peter Jurjus
Jeanne van Sluis
Ferdinand Tissen
Albert de Witt
Martijn de Witt
en natuurlijk Maurits & Manus

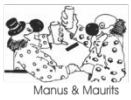

wenst u een prettige Carnaval ! ! !

De Cavalieren wensen iedereen een fantastisch Carnaval. 3 x Alááf!!!

25 JAAR SOUS LES EGLISES sinds 1988

Sous les Eglises

bedankt iedereen in Beek voor alweer 25 jaar!!!

Daarom gaan we flink uitpakken en staat 2013 bol van de Sous Surprises

In deze carnavalskrant vind je een bierviltje met daarop de Sous Stempelkalender.

Bewaar dat bierviltje goed en haal op elk feest een stempel!

Voor elke stempel krijg je een gratis drankje op **8 juli** bij het **Grote Sous Superfeest!**

Met zeven stempels maak je kans op

EEN REIS NAAR LAS VEGAS!!!

check voorwaarden op www.sousleseglises.nl

SOUS STEMPELKALENDER

FEB

FOUTE FEEST VIP editie
do 7 feb 20.00 uur

PRONKZITTING Cavalieren
za 9 feb 20.11 uur

SOUS BRASIL
zo 10 feb 20.00 uur

FRAGMANT
Rosen Maandag
ma 11 feb 17.00 uur

LAWINEBOYS
Kroegentocht
di 12 feb 20.00 uur

HARING HAPPEN
vr 15 feb 17.00 uur

MRT

SOUS SWING 30-
vr 15 mrt 20.00 uur

SOUS SWING 30+
za 16 mrt 20.00 uur

APR

HOLLANDSE AVOND
vr 29 apr 20.00 uur

MEI

STAND UP COMEDIANS
za 11 mei 20.00 uur

JUL

DE CORONAS
za 6 juli 20.00 uur

sousleseglises
www.sousleseglises.nl
Rijksstraatweg 124
6573 DD Beek Ubbergen