Een markante persoonlijkheid

(Neen, we noemen geen namen)

"Waar hebt u uw jongens-jaren doorgebracht?"
"Omdat in ons dorp geen school voor hoogbegaafde leerlingen bestond, hebben mijn ouders me naar de Ratelbandstichting gedaan. Een instituut ter bevordering van opvang en begeleiding van vlot sprekende hoogbegaafden, die goed moppen kunnen onthouden en vertellen en die wegens hun capaciteiten in en met de samenleving problemen kunnen glad strijken."

"Maar zijn er ook problemen waarover een hoogbegaafde kan struikelen?"
"Kijk, dat is typisch een vraag van iemand met een gemiddelde intelligentie. Als iemand voor zijn intelligentie uitkomt, wordt dat uitgelegd als arrogantie. Verwaandheid pikken de Bekenezen niet. Het enige wat ik daaraan kan doen is me van de domme houden. Ik struikelde al meteen in de kleuterschool omdat ik redevoeringen van Cato citeerde. Dat accepteerde men niet. Ook van de macrokosmos en microkosmos, die ik bestudeerde, was men niet gediend. Maar zand erover."

"Wat zou u willen worden?"
"Nou ik blijf liever in de mooie functie die ik nu heb. Wel vervelend is 't dat lieden, die niet direct weten wat te doen of iets niet durven, van alle kanten deskundigen oproepen die mij voor de voeten lopen. Zij komen vaak met oplossingen waarbij men dan weer vele vraagtekens kan plaatsen.
Wel zou ik dirigent willen worden van een dweilorkest. Heerlijk lijkt me dat!"

"Bent u dan muzikaal?"
"Zeker en ik componeer. Denkt u maar aan het bekende 'Muskens stil', dat eindigt in de apotheose: 'En dan maken we herrie.'

"Welke mensen mag u graag?"
"Ik hou van durvers, doeners en doorzetters."

"Wat zijn uw lievelings-gerechten?"
"Ziemele mies en de snert van de Cavalieren."

"Wat vindt u rampzalig?"
"Mensen die niet inventief zijn en bij voorbaat roepen: 'daar is geen geld voor'.
Vergaderingen die te lang duren en lieden die vergaderen om te vergaderen.
En……regels om de regels.
Bureaucratie is een grote ramp in ons lieve land."

"Welk is uw favoriete boek?"
"Mijn favoriete boek is: 'De Kus van de Rus' van Timosjenko, uitgegeven door 'de Willige Wesp.' De hoofdfiguur Boris wordt gedwarsboomd door twee vrouwen. Het verhaal spreekt mij erg aan."

"Wat is uw devies?"
"Discipere in loco."

Het moet niet gekker worden.

Het blijkt onvergeeflijk en nalatig dat de monumentencommissie onze dorpskroegen in Beek niet op de monumentenlijst heeft gezet.

Schijtlijsters. Een bedreigde diersoort?

Een baan voor een luilak. Begin een frietkraam naast het Kulturhus.

Hoe bestaat het: een rooie van Eck in het groenste dorp van Nederland!

De brandweer is gebrand op onze pages.

Baars

Fietsen

Prettige Carnaval

Complete winkel, met keuze uit:
zadels, fietstassen, mandjes, kinderstoeltjes etc.

Wij kunnen gratis uw fietsen bij u thuis halen en brengen

Rijksstraatweg 307, Beek, Tel. 024 - 684 4226
's maandags gesloten, vrijdag koopavond

Aannemersbedrijf

De Bouwkamp 7, 6576 JX Ooij
tel. 024 - 684 1824 fax 024 - 684 3550
info@albertdewitt.nl

Smits & Orval

Architecten en Ingenieurs
Bouwtraditie sedert 11 . 11 . 1111 !

Wij wensen Prins Arend d'n Eerste
en al zijn onderdanen
een Prettig Carnaval 2008

St. Annastraat 16, 6524 GB Nijmegen Tel. 024 - 323 4964

DE GRUTSTE CAVALIER

De Grutste Cavalier mag geen Cavalier zijn is een uitspraak die Albert vaak gedaan heeft. En vervolgens overtrad hij die regel, wanneer het hem uitkwam.
Zo heeft hij bijvoorbeeld Loet van Sluis (ook een Cavalier) laten uitroepen tot de Grutste Cavalier. En het zal dan ook niemand verbazen, dat Loet van Alberts uitverkiezing veel schik heeft!

Albert werd er ingeluisd door zijn eigen vrouw! Zij kwam op een van de leden van de jury af met de vraag, of het niet eens tijd werd, dat Albert werd uitgeroepen tot Grutste Cavalier.

(Foto: Willy Bos)

Nou dit kostte enige hoofdbrekens, want Albert is lid van de commissie van wijze mannen die de Grutste Cavalier voordragen. Maar het is toch gelukt! Al moet de persoon, die Albert al had uitgekozen, een jaartje wachten op deze uitverkiezing.
De Grutste Cavalier wordt uitgereikt aan iemand, die zich verdienstelijk maakt voor het gemeenschapsleven in Beek. Albert de Witt is zo iemand.

2007

De heer Albert de Witt

Een greep uit zijn activiteiten:
Lid van het bestuur van BVC en nog steeds redactielid van het sportblad van BVC, evenals hulp van de controleur van de biertap (ons inziens zeer belangrijk werk).
Albert is vice-voorzitter van de Cavalieren, lid van het bestuur van Museum Mooi Nederland, lid van stichting Rustenburg, Stichting Steen en Natuur, stichting Thornsche Molen, van de NVOB aannemers Midden-Gelderland en van het KAN.
Tevens is hij beschermheer van de KNA, aandeelhouder van Wibeco, lid van de spekclub, lid van de kaartclub samen met Lampje, Hans Groothuijse en Harry Lensen, lid en mede-oprichter van SVO, lid van de Dikke Buiken Club en de Tuinieren Club. Albert is zeer actief met VOF Groenland Ubbergen en VOF de Groene Landen, eigenaar van aannemersbedrijf BV de Witt, lid van de ruiterij BUB (en dat ondanks zijn angst voor paarden), lid van de BUB (hij was koning in 1976).
Tenslotte was Albert samen met Harry Lensen, Hans Groothuijse en Tinus van de Hogen lid van het onvergetelijke komische kwartet “Cloeck en Moedigh.

Als iemand zo'n lijst van activiteiten op zijn naam heeft staan, dan mag de Grutste Cavalier op de schoorsteen geplaatst worden. En eigenlijk is deze onderscheiding niet helemaal alleen voor Albert.
Want in al zijn activiteiten wordt hij gesteund door Els. Vooral, omdat zij hem de tijd en ruimte geeft, om zijn energie in bovengenoemde activiteiten te steken. Deze onderscheiding valt dus ook haar ten deel!
Wellicht een idee om weer eens een vrouw tot Grutste Cavalier te verkiezen???

Albert de Witt is de 20ste Grutste Cavalier.

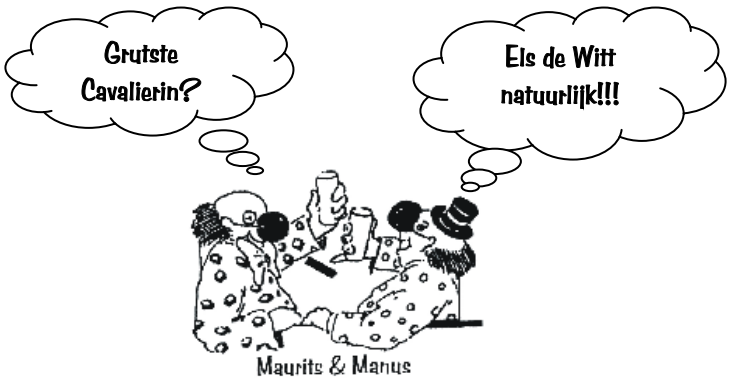

BEN MEY TWEEWIELERS

SPECIALIST IN FIETSVERHUUR

Wij transporteren door de gehele Benelux

El Campo

SPORTIEVE EVENEMENTEN

Erlecomseweg 3, 6577 JA Erlecom
Telefoon 024 - 684 3547 www.benmey.nl

G.W.L. Verriet bv
Ontruiming - Ontsmetting - Cleaning - Calamiteiten

woningontruiming
veiling / taxatie
van inboedels

G.W.L. Verriet
Stappershoefstraat 2
6576 DP Ooij
tel.: 024 - 360 24 04
fax: 024 - 360 81 62

LOTTO REISE-CENTER

HAGEMANN

Uw reis boeken in Duitsland kan
een stuk **voordeliger** zijn,
mede dankzij ons **prijs/vergelijk**
computer programma
en de hoge kinderkortingen.

OPENINGSTIJDEN:
MAANDAG 12.00 - 18.30
DINSDAG T/M VRIJDAG 9.00 - 18.30
ZATERDAG 9.00 - 16.00

HAUPTSTRAßE 67A
47559 WYLER
TEL. 0049-2826-92292
FAX 0049-2826-92294
MOBIEL 0049-170-9225070

E-mail: info@wyler.de
Internet: www.wyler.de

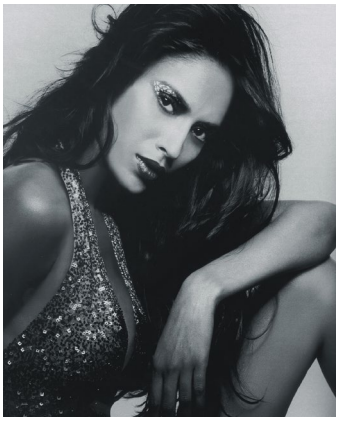

Kapsalon "Jacqueline"

voor modern kapwerk voor hem en haar

Plataanstraat 7
Beek tel. 024-6843446

Openingstijden: di. t/m vr. 9.00 - 17.00 uur/ za. 8.00 - 14.00 uur.

EEN GROENE PRINS

Waarom geen prinses?

´We hebben een groene Prins nodig´, vond Stephan, ´want we zijn de groenste gemeente van Nederland geworden´.
´Nee, we hebben een jonge Prins nodig na Heinz´, repliceerde Stanley.
Sander zweeg een moment. ´Simon Booltink?´, zo opperde hij.
´Dan hebben jullie allebei je zin´.
´Weet je wie ik wel zie zitten´, mengde John zich in het gesprek.
´De rooie van Eck´.
´Kan niet´, zei Loet, ´die gaat weer naar Thailand en de vraag is offie dan nog wel terug komt´.

De mannen keken elkaar aan.
Het was nog vroeg op de avond, ze waren nog niet compleet.
´Laten we maar een biertje nemen´, opperde Stephan. ´Ik zal Robbie wel even roepen´.
Even later kwam Petra binnen met een blad vol bier.
Sander liet met welgevallen zijn blik op haar benen rusten. ´Ze zou een goeie page zijn´, dacht hij bewonderend.
Petra serveerde met haar krachtige handen de biertjes. ´Ik hoor dat jullie er niet uit kunnen komen´, lachte ze haar tanden bloot. ´Wat dachten jullie van Japie Sterk. Die staat dat prinsenpak vast goed. Maar waarom gaan jullie niet een keer voor een Prinses?´
Sander slikte een keer. ´Daar is deze club nog niet rijp voor. De Alberts zouden zich rot schrikken.´
´We zoeken een groene Prins´, sprak Freek.
´Oh, dan val ik af´, parelde Petra´s lach door het zaaltje. ´Want ik ben alles behalve groen. Vraag Robbie maar´.
Op dat moment kwamen de beide Alberts binnen, sigaar in de hand en een blik vol guitigheid. ´Zet er maar eens snel twee jonkies bij vrouwke´, lachte de ene Albert. ´Want dat is goed voor mannen zoals wij´, knikte de ander.
´Wie gaat de zaal versieren?´, vroeg Albert.
´Jullie´, reageerde Stanley. ´Jullie zijn toch de zaalcommissie?´
Albert keek Albert verschrikt aan.
´Schrikt niet´, sprak die. ´We vragen Annemarie wel. Die mag de musical op school niet meer doen en heeft dus tijd over.´
Albert nipte opgelucht van zijn borrel.
´Weten we al wie er Prins wordt?´, vroeg hij.
Stanley schudde het hoofd.
´We zoeken een groene Prins.´
´En hij moet goed kunnen buizen´, lachte Freek. ´Want met Carnaval moet je wel tegen een biertje meer kunnen.´
´Jullie zoeken dus een buizerd?´, peinsde Albert.
´En hij moet groene vingers hebben´, overwoog Albert.
Ze keken elkaar aan.
´Da´s makkelijk, dan wordt Arend het´.

Maurits & Manus

Mart van den Berg en Zn

glazenwassers-
en
schoonmaakbedrijf
dakgotenreiniging
alle
ontstoppingen

Molenveld 1A
6566 CT Millingen aan de Rijn
Tel. 0481 - 43 22 00
Fax 0481 - 43 24 66
www.martvandenberg.nl

Kroegentocht 2008

Dinsdag 5 februari 2008 - Aanvang: 13.00 uur - Hotel 't Spijker

Ook dit jaar zal de Carnavalsdinsdag weer ingevuld worden met de jaarlijkse kroegentocht. De tocht, die door de kroegentocht-commissie vooraf met groot genoegen geoefend wordt, om hem op de dinsdag met de Carnaval nog eens fijntjes over te doen. Met een goed gevoel, lekker uitgeslapen na een denderende maandag, of met een minder goed gevoel vanwege de laatste dag van de Carnaval, of een draaierig gevoel in de maag van de afgelopen 4, 5, 6 of 7 (?) dagen. Wij willen de Carnaval ook komend seizoen weer feestelijk afsluiten en dat is aan u, als deelnemers aan de kroegentocht wel besteed.

43e

Voor de vaste deelnemers van de afgelopen jaren zullen de komende twee jaar belangrijk zijn om bij de eerste groep te behoren die het kruuske in ontvangst zullen nemen. We zullen komend seizoen de 43e kroegentocht vieren, waardoor de tocht in 2009 een jubileumtocht zal worden. 44 is, zoals wellicht bekend, te delen door 11 (gekkengetal), reden in carnavalsland voor een extra dimensie.
De tocht zal dit jaar, met een kroeg uitgebreid, beginnen bij Hotel **'t Spijker vanaf 13.00 uur.**

Wij zullen u, in welke staat dan ook, met een kater en kleine oogjes of met een lach en de armen in de lucht, graag ontvangen op dinsdag 5 februari.

Op naar de 44e Kroegentocht

Prinsentoto 2007

Ja, ja, we hebben er weer een. Ook dit jaar weer een 'grote naam' die ons, als totocommissie, ontnomen wordt. Na het afvallen van Heinz zal ook Arend niet meer op het formuliertje pronken. Voor ons geen heugelijk gegeven, wel voor carnavalvierend Beek. Zoals onze Prins jumpend het podium betrad, belooft dat een spetterend seizoen. Wij als totocommissie zullen ons moeten beraden hoe we de komende jaren inkomsten kunnen genereren en de prinsencommissie zullen wij op het hart drukken dat we weer een nieuw lokaas moeten hebben. Dit is echter wel aan dit clubje wijze mannen over te laten.

Ook dit jaar weer dank aan de Beekse ondernemers waar de totoformulieren in te vullen en in te leveren waren, sponsor Henrice, "misschien volgend jaar ook een advertentie in de krant Arno?" ,een anonieme sponsor, De Rozet, Bullseye uitzendbureau, waar onze formulieren afgedrukt worden en uiteraard iedereen die heeft meegedaan aan de prinsentoto!!!

Rest mij nog Arend, als lid van onze commissie en bovenal als Prins van de Heksenketel, een heel fijne, zware en vooral gezellige Carnaval toe te wensen.

Winnaars 2007

1. Henny Beijen
2. Wilma Meurs
3. Lex en Jeanne Menting

hoveniersbedrijf
groenvoorziening

de Overhaag

schakeringen in groen

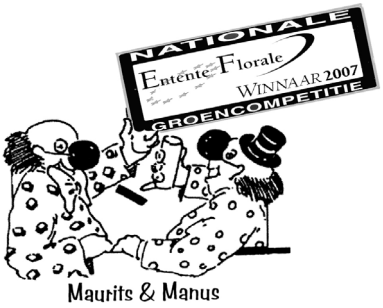

Telefoon: 024-6631637
www.overhaag.nl

een geweldig carnaval
toegewenst door

SCHILDERSBEDRIJF
A.P. BOS en Zonen
Beek-Ubbergen Tel. 024 - 684 3610

INSTALLATIEBEDRIJF
Frank bv

CENTRALE VERWARMING
VENTILATIE
KOELING
GAS
WATER
SANITAIR
ZONNEBOILERS
DAK- EN ZINKWERK

Ooij 024-6633100 Millingen 0481-433534

Lid van
UNETO-VNI

De kindermiddag

Natuurlijk wordt de jeugd van Beek ook dit jaar niet vergeten door de Cavalieren.
Veel jongens en meisjes en ouders weten dat de zondag de leukste dag is van de Carnaval.

Daarom hopen we dat de Beekse kinderen ook deze keer weer naar de Kindermiddag in het Kulturhus op zondag 3 februari zullen komen. Want er komt natuurlijk een artiest. Wie dat is blijft nog een verrassing.
In de pauze is er natuurlijk voor ieder kind iets lekkers te drinken en te snoepen.

Daarna zullen er ook nog Beekse kinderen op het toneel verschijnen. Misschien jij wel !!!

(Foto's: Willy Bos)

Als je iets leuks, geks, carnavalesk of gewoon iets moois op het toneel wilt doen, geef je dan op bij Toon de Jong (tel: 024-6843997)

Tevens is er een kleurwedstrijd.
Wie kleurt het mooiste plaatje ?
Wil je hieraan mee doen, lever dan de kleurplaat, die op De Biezenkamp wordt uitgereikt, in. Doe dit vóór vrijdag 1 februari ook bij Toon de Jong, Buizerdstraat 15 in Beek. Heb je geen kleurplaat gekregen? Dan moet je even naar de Buizerdstraat lopen; Toon heeft er genoeg !!!
Vergeet niet je naam, adres en leeftijd op de achterkant van de kleurplaat te zetten.
De Jeugdprins zal die middag een paar leuke prijsjes uitreiken voor de mooiste tekeningen.
Succes ermee !

Alaafje,
Alaafje,
Alaafje

Dus kom allemaal
zondagmiddag 3 februari om 14.00 uur
naar het Kulturhus om gigantisch feest te vieren met grote en kleine kinderen.

???
Mystery Guest
???

Huistechniek

Frits Coopmann

Rijksstraatweg 205
6573 CR Beek
Tel./Fax: 024 - 6842006
Mob.: 06 28253078

sanitair - c.v. -beregening-zwembaden

Eetcafé Serre

“de Witte”

Nieuwe Holleweg 4, 6573 DX Beek-Ubbergen
Tel. 024 - 684 2436

CDA

VOOR
WONEN
WERKEN
ONTSPANNING

Het **CDA** gemeente Ubbergen

wenst (al jaren) alle narren

van links naar rechts

maar vooral in het midden

een geweldig

CARNAVAL

(Foto: F. Kort)

De Sterrenberg

De Sterrenberg met zijn uitzichttoren is de laatste tijd prominent in het nieuws.
Vooral wordt er met spanning uitgekeken of de toren wordt verplaatst.
In het verleden speelde de Sterrenberg een belangrijke rol in het leven van menig Bekenees.
In de Visie van september 1966 verscheen onderstaand gedicht van Peter Ravenberg. Achter dit pseudoniem verschool zich Hendrik Arts (1901-1987).
Hendrik schreef dit gedicht in plat Beeks en ik neem het voor de geachte lezer letterlijk over. In 1980 gaf hij een bundeltje gedichten in eigen beheer uit. Dit bundeltje gaf hij de naam “Om mijn Heer” mee.

Ins stond 'k op den Sterrenberg
Den aovend viel en zonder erg
Daolde de donkre déken van de nacht
Rond mien en heur.....
En aon mien voete lag mien durp...héél stil
De polder lag verdronken ien het duuster
Mâ honderd lichjes twinkten stil
As funkskes op het zwart fluweel
Van dezen nacht...zô zacht.
Ik hield hur ien mien erm ien deze stond
En drukte op heur lippen met mien mond
'n Kus die alles zei
Wâ ien mien hart besloten lei.

Ins stond ik op den Sterrenberg,
De zommer gluide, zonder erg
Stonden w'ien 't goud der zonnenstraolen.
De dènnen geurden ...bluumkes praolden.
Twee kleine blaogen stoeiden hand ien hand
Vur ons, ien 't mulle gele zand.
'n Merrel streek op innen tak
en zong vur ons mè speuls gemak
zien schônste lied...hij zong en zong
um ons geluk zô teer en jong.

Wer staoj ik op mien Sterrenberg,
Mien heuren griezen...zonder erg
Bin ik alleen nao hier getogen.
Mien kiender zien al uutgevlogen.
Wer kumt de nacht, dâ donker kleed.
Het dekt er zôveul lief en leed.

Mien hart verwacht gin mergengloren
En ien de schiemer zie 'k de toren
Van ons durp...krêk as 'n spook.
De dennen schimmen ien het duuster
En ik luuster nao 't gefluuster
Van het bos...

GOD drèjt de wiesers nooit terug.
't Git ummer wiejer, ach zô vlug!!!
De toren slit en schrikt mien wakker,
Dur achter lit dan dooienakker!!
Mâ kiek, daor brekt opins het zwerk,
De bleke maon schient op 'n zerk
Vur mien de zworste aller graoven
Want daor lit heel mien hart begraoven.

Ik zie de lichtjes ien de Ooy
De nacht wordt licht... de nacht wordt mooi,
Want aon den hemel héél van verre
Zie ik Gods wondermooie sterren
Van Zien Heelal...Och, 'k had gin erg:
HIJ riep mien nao, den STERRENBERG.

(Foto: Fam. van Boldrik)

Stal Ebbers

Manege Ebbers is gespecialiseerd in ponyrijden voor de jeugd van 7 - 17 jaar (gediplomeerde instructeurs)

DÉ MANEGE VOOR KINDEREN!

de Geest 9 ~ 6573 DP ~ Beek-Ubbergen ~ Tel: (024) 684 1267

"DE TECKEL"

een kadowinkel vol trends en ideeën

Rijksstraatweg 203, 6573 CR Beek-Ubbergen Tel. 024 - 684 4359

De Mul Zegger

advocaten en notarissen

www.dmz.nl

advocaten
Oranjesingel 63
Postbus 1008
6501 BA Nijmegen
telefoon (024) 322 53 70
telefax (024) 324 06 78
e-mail: advocaten@dmz.nl

advocaten
Promenade 2
Postbus 48
6580 AA Malden
telefoon (024) 358 69 96
telefax (024) 358 67 76
e-mail: advocaten@dmz.nl

notarissen
Joh. Vijghstraat 2
Postbus 1375
6501 BJ Nijmegen
telefoon (024) 322 02 82
telefax (024) 324 09 60
e-mail: notarissen@dmz.nl

Autobedrijf

BOOLTINK

Lieskes Wengs 1 Leuth 024 - 663 1302 www.booltink.nl

Alles voor uw auto
verkoop nieuw / occasions
alle merken
reparatie en onderhoud

Boerenbruiloft 2008

zaterdag 26 januari 15.00 uur

Marcel ***Christel***

Hotel Restaurant „'t Spijker"

13.30 uur
Borreluurke ien de Boerenstal
15.00 uur
Verbiende ien de On-Echt van het Jonge Stel
15.enz. uur
Boerenkoffietaofel ien de grote saol
17.30 uur
Kunde 't Jonge Stel de hand schudde
17. enz. uur
'n bietje napraote ien de stal
erges anders ien de saol mag ok!
Ien de stal is 'n lekker stukske muziek!!

Het boerenpaar loopt zich al een tijdje warm. Enige tijd hebben ze in zonde geleefd, maar gelukkig zijn ze tot inkeer gekomen.

Er is nu sprake van een boerenzoon, waarvan de familie (de voorzaten) van oudsher over veel landerijen beschikt. De bezittingen strekken zich uit vanaf het voormalige grenscafé tot en met Persingen.

Nog steeds worden de weilanden bevolkt met talrijke runderen. Het is dan ook elke dag weer een vroege start voor onze boer. Hij wordt trouw bijgestaan door de boerin, die iedere morgen het broodtrommeltje met liefde en brood vult.

Dit boerenpaar zal het aanzien van Beek opstuwen in de vaart der volkeren.
Aan ons de taak u allen uit te nodigen om deze bruiloft te bezoeken. De ambtenaar Thed Maas en zijn secondant Gerard de Boer zijn inmiddels in retraite gegaan om zich voor te bereiden om deze gebeurtenis op gepaste wijze te leiden.

Namens de Boerenbruiloftcommissie

Albert de Witt

(Foto: Willy Bos)

tussen

top style
kapsalon
金 蓮 花

maurice peters

staat op afspraak voor u klaar: di,do,vr van 08.00 - 17.30 uur, wo, van 07.30 -16.30 uur, za van 08.00 - 14.00 uur
Rijksstraatweg 207, 6573 CR Beek - Ubbergen telefoon 024 - 684 1167

veha
plastics
aluminium

L.A. van Herwijnen
Nieuwe Holleweg 75
6573 DV Beek-Ubbergen

telefoon
024-684 21 36
Fax
024-684 35 46
E-mail
v.herwijnen@tip.nl

Water geweld ?

van Herwijnen gebeld !!!

't Kraampje

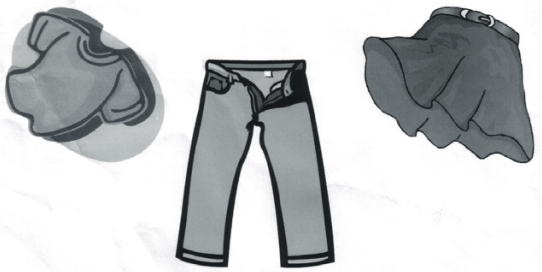

In januari ziet u mijn kraampje staan,
daar komen deze keer heerlijke snertgeuren vandaan!
De Cavalieren verkopen liters in een bak of pan,
kom op tijd, want "uitverkocht", jammer dan.

In maart of april, het ligt aan het weer,
ziet u mij zaterdags, met leuke dameskleding, weer.
Het wordt in het voorjaar weer een gezellig gebeuren,
met grote en kleine maten, in allerlei kleuren.
De juiste datum vindt u op het aanplakbiljet,
bij "Nico de Witt" of in de "Rozet".

SPAR

J.H. LOOYSCHELDER & ZN
Reinier van Ooiplein 23, 6576 BT Ooij. Tel 024 - 663 1928

THE WORLD'S LARGEST SPAR SUPERMARKET CHAIN