carnavalsvereniging

DE CAVALIEREN

47 jaar in "De Heerlijkheid"

Prins Arend d'n Eerste

2007-2008

Het is tijd voor carnaval.

Maar uw dagelijkse bankzaken regelt u 24 uur per dag via:

- www.rabobank.nl
- Rabofoon 0900 0909 (€ 0,10/min): saldo, overboeken, betalen
- Rabolijn 0900 0907 (lokaal tarief): advies, direct afsluiten

Het is tijd voor de Rabobank.

www.rabobank.nl

Rabobank

Van de redactie

Voor u ligt de nieuwe Cavalierenkrant. Het Carnavalsseizoen is kort dit jaar. De redactie heeft daarom hard moeten werken om de krant op tijd klaar te krijgen. Wij zijn zeer tevreden over het eindresultaat. Wij hopen dat u met veel plezier de krant leest. Wat u ervan vindt, horen wij graag. Bijvoorbeeld door een reactie te geven op onze mooie internetsite. Ja, de Cavalieren zijn sinds een jaar online, dit voor degenen, die dat nog niet wisten.

Wij hebben drie nieuwe senatoren bij de Cavalieren. Heinz van Benthum, Joop de Vaal en Martijn de Witt. Heinz heeft in zijn tijd als Prins genoten van de Cavalieren en is daarom senator geworden. De Cavalieren zijn ook heel blij met hem. Ja, over Martijn hoef je niet zo veel te vertellen. Hij had er allang bij moeten zitten. En Joop is vorig jaar begonnen als webmaster. Ziet er mooi uit Joop!! Dus kijkt u eens op:

www.decavalieren.nl

Zoals al eerder vermeldt hebben we met de hele redactie hard gewerkt om het blad weer klaar te krijgen. Eén redactielid willen wij even in het bijzonder noemen. De 'Grutste Cavalier' Albert de Witt. Bij de Cavalieren is hij actief in vele commissies. Zo ook bij de redactie van de Cavalierenkrant. Met veel plezier lezen wij zijn stukjes, die overigens wel eerst door Maartje moeten zijn verwerkt, want wij kunnen zijn handschrift niet lezen. Ga zo door Albert!!

Ook is ons opgevallen dat het Kulturhus steeds meer 'ons Hus' wordt. De zaalcommissie heeft dit jaar hulp gekregen van de "Wiches of East-Beek". Zij hebben het Kulturhus omgetoverd tot een geweldige heksenketel. Dames bedankt! Mede dankzij jullie was de pronkzitting een grandioos succes. Het belooft een fantastische Carnaval te worden.

De redactie wenst u allen een fijne Carnaval!!!

JaRo Elektro-Service

Jan Rooth
Maria-Stuartlaan 35
5361 LA Grave

Tel.: (0486) 422814
Fax: (0486) 422073
Mobile: 06-51129270
www.jaro-elektro.nl

Aannemersbedrijf TETS TISSEN

Betonbouw-Nieuwbouw
Verbouw-Renovatie
Onderhoud en Advies

Mobiel 06 - 51 85 43 72

VK VAN KESTEREN

- Grondwerk, sloopwerk & bestratingen
- Riooltechniek
- Afvalcontainers/Afvalrecycling
- Verkoop zand grind
- Industriële reiniging
- Riool verstopt? 24 uur service!

Ambachtsweg 16, Groesbeek. Tel. (024) 397 54 54,
Fax (024) 397 56 42, Internet: www.vankesterenbv.nl

“de Cavalieren”

Bestuur:

John Reijmers	Voorzitter	Marcel Peters	2e Secretaris
Albert de Witt	Vice-voorzitter	Stanley de Goeij	President
Roy van Driel	Secretaris	Peter Bijl	
Stephan Sak	Penningmeester	Albert van Dorst	Grootvorst

(Foto: Willy Bos)

Prins Arend d’n Eerste met zijn Pages en Adjudanten, Bestuur en Senaat

Senatoren

Henny Arts	Michel van Dijk	Sascha Merkus
Klaas Arts	Peter Eijkholt	Jos Peters
Mark Arts	Freek Flemminks	Theo Reintjes
Henny Baars	Theo Flemminks	Loet van Sluis
Heinz van Benthum	Hans Groothuijse	Ferdinand Tissen
Peter Braam	Arend Jan ten Hagen	Joop de Vaal
Elwin Brouwer	Bart Huilmand	Joost ten Westenend
Jürgen Op den Camp	Toon de Jong	Paul de Wijze
Matthieu Creemers	Sander Joosten	Claas de Witt
Vincent Creemers	Erik Lensen	Henk de Witt
John Cremers	Harry Lensen	Martijn de Witt

Adviesburo van den Berk

Verzekeringen
Pensioenen
Financiële planning
Hypotheken
Persoonlijke lening
Praktijkfinanciering
Praktijkvestiging

Regentessestraat 3, 6522 AM Nijmegen
Tel. 024 - 3230731 Fax 024 - 3601567
E-mail
adviesburo@vandenberk.com

"De Postkoets"

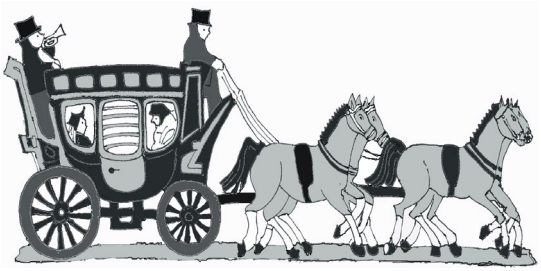

tabak & lectuur
kantoorartikelen
wens- en ansichtkaarten
speelgoed & snoep
copy-service - foto-service
staatsloterij - diverse loterijen
voetbaltickets - strippenkaarten - postzegels

ma t/m vrij: 08.00 tot 18.00 uur, zat: 08.00 tot 17.00 uur

Dependance stomerij Verweij - Newasco

Waterstraat 64, 6573 AD Beek - Ubbergen 024 - 684 2660

NeNiNi
NetNietNieuw

TWEEDEHANDS
KWALITEITSKLEDING
NIEUWE SIERADEN

woensdag 13.30 - 16.30 uur
1e woensdag 18.30 - 20.30 uur
v.d. maand

donderdag 9.30 - 16.30 uur
vrijdag 9.30 - 16.30 uur
elke zaterdag van 10.00 - 15.00 uur

Rijksstraatweg 181 - 6573 CN Beek-Ubbergen
Ingang Plein Waterstraat naast Marius.
telefoon (024) - 684 4770 www.nenini.nl

"Het doel der Cavalieren,
is onszelf en anderen te plezieren.
Liefde kweken en vergaren,
voor Beek en de Bekenaren."

Een voorwoord van de voorzitter der Cavalieren John Reijmers

Beste narren en narrinnen van onze geliefde Heerlijkheid Beek en thans ook nog het groenste dorp van Nederland en verre omstreken.

Dit Carnavalsseizoen wil ik opdragen aan alle vrouwen die dit prachtige gebeuren zo enorm steunen.

Zij zorgen immers dat onze Senatoren, President en Prins Carnaval er altijd "picobello" bijlopen, terwijl zij gedurende het seizoen zelf maar weinig aandacht krijgen.
Dat zijn er al gauw zo'n stuk of veertig en die kan ik helaas niet allemaal bij naam noemen.

De dames die ik echter wél wil benoemen, zijn degenen die ons Kulturhus in een geweldige feesttempel hadden omgetoverd tijdens de afgelopen Prinsenproclamatie.
Dit waren onze "Wiches of East-Beek" te weten Annemarie Hendriks, Antoinette Remers, Hanneke de Wijze, Dory Braam, Annette de Goeij en Birgit Cremers.
Een ware heksentoer, dames!

Verder is onze roemruchte vereniging thans zelfs een heuse dansgarde,"Different" genaamd, rijker.
Zij luisteren sinds kort onder de vlag van onze Cavalieren in Beek en omgeving diverse pronkzittingen op. Veel succes daarmee, dames!

Wat past er dit seizoen beter bij het groenste dorp van Nederland dan een hovenier als Prins Carnaval van onze Heerlijkheid?
Neen, trotse inwoners, aan Prins Arend d'n Eerste hebben wij ons geen betere grasmaaier kunnen wensen. Laat hem met zijn uitstekende Kabinet de bloemetjes maar buiten zetten.
Volgens één der Oud-Prinsen der Cavalieren zou Prins Arend ook nog eens de 44e Prins van ons 47 jarig bestaan zijn. Laat een tulp naar hem noemen, zou ik zeggen.

(Foto: Willy Bos)

Overigens stemmen zijn pages mij toch enigszins droevig.
Beiden zijn dochters van oude schoolkameraden van mij, dus voelde ik mij wel even een oud manneke. (Heel even maar hoor!) Wat vliegt de tijd!

Over tijd gesproken. Wij beleven thans een ultra kort Carnavalsseizoen.
Op zes februari 2008 is alles alweer voorbij!
Het doet mij denken aan een leus die Oud-Prins Roy de Eerste in die tijd voerde, namelijk: "Kort maar krachtig, Carnaval in Beek is prachtig."
Daar moeten wij ons maar aan houden.

Rest mij wederom u een zorgeloos, dorst- en kwalenvrij Carnaval toe te wensen.
Laat er geen gras over groeien.

En natuurlijk hoop ik tijdens de komende doldwaze dagen nog vaak met u het glas te mogen heffen.
Een driewerf Alaaf!

Voorzitter der Cavalieren,

John Reijmers

Hotel Restaurant
" 't Spijker"
Rijksstraatweg 191
6573 CP Beek - Ubbergen
Tel. 024 - 684 12 95
Fax 024 - 684 33 97

Als vanouds....." **'t Keldertje "** geopend
op **Carnavalsmaandag** vanaf 13.00 uur.
Alleen toegankelijk voor personen vanaf 18 jaar.

Tijdens Carnaval, op zaterdag, zondag, maandag en dinsdag
serveren wij u tussen 17.00 uur en 21.00 uur onze

Carnavalsmenu's

MENU 1	MENU 2	MENU 3
Soep # Kipsaté met nasi, kroepoek en atjar # Koffie	Soep # Jägerschnitzel met frites en salade # Koffie	Soep # Tournedos stroganoffsaus met frites en salade # Koffie
€ 14,50	€ 17,50	€ 25,00

CARNAVALSMAANDAG
"ROZENMAONDAG"

kunt u op ons terras terecht voor
een biertje en diverse lekkernijen.

Maurits & Manus

GROEN GROENER HET GROENST

Volgens Manus was het wel even slikken voor zijn grote vriend Maurits. “Jarenlang heeft hij zich als vadertje Beek uitgesloofd om de bossen almaar groener te laten worden. Als oud bewoner van de Ravenberg had hij de volledige medewerking van de bosbaas van het Geldersch Landschap. Het kon niet meer kapot,” vertelt ons een bewogen en betraande Manus. “Hij heeft er jaren hard voor gewerkt en nooit een prijs gewonnen en dan gebeurt er dit. Dan komt er een allochtoon naar Beek en die gaat met de prijzen lopen. Een typisch geval van omkoperij.”
Natuurlijk heeft de redactie Maurits opgezocht in zijn gezellig ingerichte politiepost. En ook wij zijn zeer onder de indruk van de hoeveelheid verdriet die wij daar aantroffen. Het duurde even voordat we tot een goed gesprek konden komen. Maar een kopje kruidenthee doet wonderen.
“Het bos was voor mij alles. Als kind moest ik ‘s avonds naar huis worden gesleept omdat ik geen afscheid kon nemen van die mooie Quercus ilex (*Steeneik red.)* in de Westerakker. Het Hagedissenweidje, ik had daar wel willen wonen op die plek. Van de Betula pendula (*Scherpe berk red.)* stonden er een aantal. Prachtige bomen waar ooit nog eens het ‘berkenhaarwater’ van gemaakt is. Heerlijk was het allemaal.” Maurits zat op zijn praatstoel. Het was duidelijk dat deze jeugdliefde van invloed is geweest voor zijn inzet later om ooit het groenste dorp te worden.

“Het lijkt allemaal eenvoudig, maar dat was het niet. Ooit stond er geen boom op de heuvelrug, kaal als een luis was het er. Dus maar aanplanten en dicht laten groeien. We gaven premies aan mensen die ons waarschuwden als ze een motorzaag hoorden. Zeg nou eens eerlijk, wie heeft het hier groen gemaakt?”

Wij begrepen het. Dit zijn zaken die je niet eenvoudig van je af kunt zetten. Daarvoor moet je in therapie of je moet een rigoureuze actie ontketenen. Op onze vraag of er plannen waren voor de toekomst, bleek er heel wat op stapel te staan.
“Ik ben bij tuinder Sjors geweest en die heeft voor de nodige stekjes raaigras gezorgd. Gelukkig heb ik wat connecties, dus Maurice was niet te beroerd om een leuk matje te construeren dat goed draagbaar geïmplanteerd kan worden. Mochten die borden ooit aan de ingang van onze groene gemeente komen te hangen, dan houd ik met mijn groene raaigraspruik spreekuur bij de ingang van de kernen.”

U zult begrijpen dat de redactie danig onder de indruk is van deze ludieke actie. Van de zijde van Manus werd ons nog medegedeeld dat hij bezig is een actiecomité op te richten om de motorzaag weer in het dorp toe te staan. Hij wil het namelijk mogelijk maken dat vanaf de heuvelrug ook het groen in de polder zichtbaar wordt.

Kijk deze krant goed na, u kunt 50 euro winnen.
De vraag is:

Hoe vaak heeft Maurits zijn raaigraspruik op?

Inzenden vóór vrijdag 1 februari 2008 aan:
Redactie Cavalierenkrant
Raailand 22, 6573 BK Beek-Ubbergen
of inleveren bij:
Marius Doe het zelf Markt

Naam:.....
Adres:.....
Postcode:.....
Woonplaats:.....
Tel:.....

Maurits heeft
..... X zijn
raaigraspruik op

Gas - Water - Sanitair - Nieuw- en Verbouw

Specialist in dakbedekkingen

Loodgietersbedrijf

A. EIJKHOLT

VOOR VAKWERK

Rijksstraatweg 261 Beek-Ubbergen, tel. 024 - 684 3670

Hotel Café Sous les Eglises

en de Cavalieren

nodigen u uit voor de Pjotr-avond nieuwe stijl

4 FOUTE FEEST

20 jaar SOUS

DO 31 jan

20.00 uur

- toegang gratis

Mit Heino und Dennie Christian

dresscode*: - Gretel oder Hansel
- Falsche Hose
- Peter oder Heidi

Rijksstraatweg 124, Beek

Carnavalsvereniging ”De Cavalieren”
PROGRAMMA

zaterdag 26 januari
15.00 uur Boerenbruiloft in hotel ‘t Spijker
17.30 uur receptie van het Bruidspaar

woensdag 30 januari
19.30 uur Pronkzitting in het Höfke i.s.m. de Deurzakkers (Ooij)

donderdag 31januari
20.00 uur Pjotr-avond nieuwe stijl in Sous les Eglisesl

vrijdag 1 februari
Feest op de Biezenkamp, waar Prins(es) Biezenkamp wordt geïnstalleerd
20.00 uur Traditionele sleuteloverdracht in het Gemeentehuis

zaterdag 2 februari
12.00 uur Hekshijsen en Beek wordt Heksenketel
14.00 uur Carnavalsmiddag voor de jeugd van B.V.C. in het clubhuis
19.00 uur Carnavalsmis in de Grote Bartholomaeuskerk
20.11 Grootse Pronkzitting in het Kulturhus, benoeming Grutste Cavalier

zondag 3 februari
14.00 uur Kindercarnaval in het Kulturhus
19.30 uur Carnavalsavond G.S.J.
20.30 uur Gemaskerd Bal B.U.B. In het Kulturhus

maandag 4 februari
14.00 uur Grote regionale Rozenmaondagoptocht

dinsdag 5 februari
13.00 uur Kroegentocht, vertrek bij Hotel ‘t Spijker
24.00 uur Sluiting van de Carnaval 2008 met de Heksverbranding

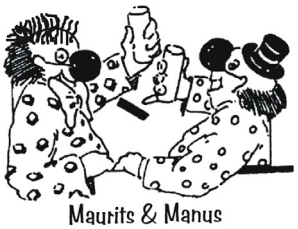

Maurits & Manus

Zet de bloemetjes binnen

U vindt ze bij ons in alle soorten en kleuren!

Grote collectie kamerplanten
en kwaliteits snijbloemen

Bloemisterij

Het Molentje

Berg en Dalseweg 340-342
Nijmegen
Telefoon 024-3229279

VOOR AL UW BLOEMWERK, PLANTEN
BLOEMSTUKJES EN PLANTENSCHALEN
EN NOG VEEL MEER

Meijer Assurantiën

Rijkstraatweg 199 Beek–Ubbergen

Telefoon 024–6841453

www.meijerassurantien.nl

Zoekt u een adviseur in Beek-Ubbergen?

Een deskundig en vooral ook persoonlijk advies op het gebied van verzekeren, hypotheken en bankzaken. Daarvoor kunt u bij ons terecht. Met onze jarenlange ervaring nemen wij u graag het werk uit handen.

Bel voor een afspraak of kom langs bij ons kantoor.

MEIJER ASSURANTIËN

info@meijerassurantien.nl

Wij wensen u prettige carnaval

Erkend Hypotheek adviseur

SNS Regio Bank

Hypotheken Verzekeringen bankzaken

STOCKENHOF MUZIEK

VERKOOP VERHUUR BEMIDDELING

Wij wensen u een muzikaal carnaval

Nieuwe Holleweg 25a, 6573 DT, Beek-Ubbergen Tel. 024-684 4455 www.stockenhof.nl

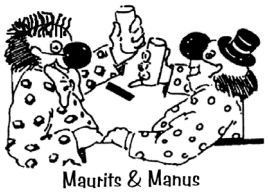

Maurits & Manus

Komt u ook zondag 3 februari naar de kindercarnaval?

Maurits & Manus

TRENDLINE – ANY STYLE YOU WANT
SPUN SHINE – STYLING THE ULTRA-LIGHT WAY

SWITCH HAARMODE

Verbindingsweg 25
6573 BS Beek

Tel 024 – 379 02 72
Liefst op afspraak

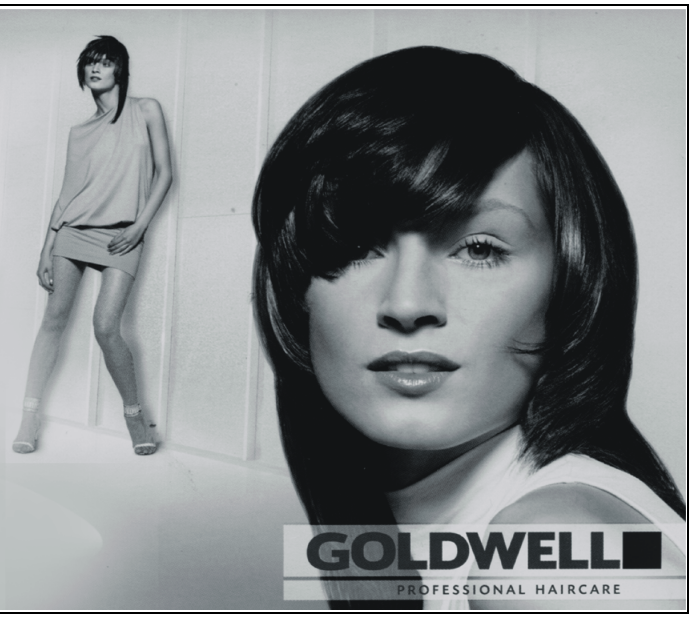

GOLDWELL
PROFESSIONAL HAIRCARE

MUCS

Het zijn de kleine dingen die het doen in het leven. Een sigaartje na het eten, een schouderklopje van de baas, één koekje bij de koffie, een gaatje in een condoom, een wandelingetje door het dorp, de kleine uurtjes voor de kleine glaasjes, het plasje voor het slapen gaan: het zijn allemaal dingetjes die onze omgeving levendig houden. Dingen die er toe doen. Klein maar fijn. Of eigenlijk: klein en dus fijn.

Zo willen wij ook dat onze gemeente is: klein en fijn. De gemeenteraad althans heeft beslist dat recreatie in onze gemeente *klein-schalig* moet zijn.
Dus knooppuntfietsers, Pieterpadwandelaars, spotvogelvogelspotters, uiterwaardenstruiners, prikstoklopers, sjarretelgangers: ze zijn allemaal welkom. Asse tenminste niet met zijn allen tegelijk komen, want dan wordt het al gauw één grootschalige bende. Dan bijt de slang zich in zijn staart.

(Foto: Willy Bos)

Kleinschalig toerisme dus. Met de fiets of de benenwagen. We hebben wel majestueuze vergezichten, gouden horizonnen, grazige weiden, drassige bronnenbosjes, maar psssst…niet verder vertellen. We zijn wel TOON (Trots Op Onze Natuur), maar voordat je het weet, zitten ze allemaal bij Spijker. De hele recreatiemassa. Aan een schaal weekdieren als dagmenu of een bord schaaldieren als weekmenu. Hoe dan ook; we beginnen dus niet aan de Rijksstraatweg als toeristenbulderbaan, maar wij zetten een kabouterroute uit. Jawel! Het toppunt van kleinschaligheid: de kabouterroute! Geen kabouter heb ik er ooit zien lopen, maar wel talloze kinderen met puntmutsjes en geplakte baardjes. De kleinste wandelroute die we hebben, is het grootste succes dat Beek ooit heeft voortgebracht!

Hoe klein we het ook willen hebben in Beek (BVC in de Mickey Mouse-competitie!), met de Carnaval maken we een uitzondering. Iedereen mag komen. Niet wandelen, maar hossen. Niet in kleine groepjes, maar in polonaise. Hoe meer gasten, hoe liever. Groter dan grootschalig. En zeker nu we een groene Prins hebben. Een tuinkabouter als Prins Carnaval! De steek als puntmuts. Arend Jan de Tuinman. Groener in het groenste dorp van Nederland kan het niet.

Dat wordt dus een geweldige Carnaval in Heksenketel! Zet de puntmuts maar op. Chapeau!

Alaafje, alaafje, alaafje!

P.G.I.Wilbers,
Burgemeester van het groenste dorp van Nederland!

SCHILDERSBEDRIJF

ILEX TEN WESTENEIND

VOOR AL UW SCHILDERWERKEN

Reusensestraat 12
6578 AR Leuth
Telefoon 024 - 663 1830
Telefax 024 - 663 2929
Mobile 06 - 538 730 64

SCHILDER
GLASZETTER
BEHANGER

ERKEND SCHIDERS-
EN AFWERKINGSBEDRIJF

Tuin- en Landschapsprojecten

Groenekunst
Arend
tuintechniek

Plataanstraat 13
6573 XP Beek-Ubbergen
Tel: 024 - 684 34 77
Mob: 06 53 13 29 10
Fax: 024 - 684 34 77

PROCLAMATIE

Wij, Prins Arend d'n Eerste
Groot geworden met harken,
klein gebleven met nat houden.
Topruiter van de ruiterij.
Lid van de mooiste club van Beek, namelijk
"de Cavalieren".

Proclameren:

1. dat wij erelid zijn van het eerste Beekse eet- en drinkgenootschap "stoffer en blik";
2. dat het project "Water Werkt" beter bij ons in de kelder dan buiten op straat werkt;
3. dat het Kulturhus sinds de opening buiten beter bezocht wordt dan binnen;
4. dat wij daarom de nieuwe naam "Binnenste buiten" voorstellen;
5. dat de excursie van de FUO dit jaar naar Kormend (onze zusterstad in Hongarije) weer een groot succes was. Zo goed, dat we volgend jaar naar Rusland gaan;
6. dat Carnaval dit jaar weer een groot feest mag zijn, aan Prins Arend d'n Eerste zal het niet liggen;
7. dat Heinz van Benthum dit jaar met Carnaval minder geld te besteden heeft omdat hij € 250.00 misloopt met een weddenschap;
8. dat Vijverbeek Prinsenbeek moet gaan heten omdat alle Prinsen bij elkaar gaan wonen. Het worden in ieder geval geen Groote Huijsen;
9. dat het gras altijd groener is bij je vrienden, nadeel is dat je 7 keer per week moet maaien;
10. dat de Prinsenwagen die weer in de pitbox staat, een goede band met (een) Spijker heeft;
11. dat we tijdens Carnaval in de Heksenketel een knallend feest gaan vieren onder het motto:

"met Carnaval zetten we
de bloemetjes buiten"

Gegeven te Heksenketel, de 10e november 2007

Prins Arend d'n Eerste

EEN GROENE PRINS

V.l.n.r.: Adjudant Sander Joosten, Page Marieke Klaasen, Prins Arend d'n Eerste, Page Eline Maas, Adjudant Freek Flemminks en Chauffeur Lampje

Ik weet het nog goed, 14 augustus 2007, een dag na mijn hotelreservering voor de wintersport in de carnavalsweek van 2008.Ik werd gebeld door Peter Braam met een smoes, of ik nog wat groen had voor een boog te maken. Ik wou de hoorn al bijna op de haak leggen, toen hij vroeg of die steek iets voor mij was.Ik dacht, waar heeft hij het toch over, maar ineens had ik het door en kreeg de kriebels.De Prins van Beek, dat is niet niks! Na een dag of 3 bedenktijd te hebben gehad en na goed overleg met Jeanine, leek het me wel wat.De voorpret is geweldig, de avonden bij Peter en Dory samen met Stefan en Peter Bijl de geheimzinnigheid en het verzinnen van de act, de foto's maken; noem maar op.

En toen naderde het moment suprême, iedereen dacht dat ik de Prins zou worden, maar toch ook weer niet. Het viel niet mee om mijn mond te houden, zelfs mijn jongste dochter Yasmin wist van niets.
De zaterdag van de zaalopbouw begon ik toch wel de zenuwen te krijgen, de muziek van de openingsact begon men al te draaien om de geluidsinstallatie te testen en iedereen van de zaalopbouw leek je in de gaten te houden. Mijn complimenten voor de dames, die keihard gewerkt hebben aan de aankleding en versiering van de zaal, met een schitterend resultaat!

V.l.n.r.: Jeanine, Prins Arend d'n Eerste, Dochters Yasmin en Britt

LANCERING VAN PRINS AREND D'N EERSTE

Op de avond zelf leef je in een soort van roes, eerst zit je aan de tafel van de Raad van Elf en dan moet je je op een bepaald moment snel omkleden. Achter de coulissen stond John Cremers me aan te kijken, van wat doe jij nog hier? Hij was Joop de Vaal al aan het feliciteren, die zijn jasje al uit trok, geweldig! Van mijn jump-act is me weinig bijgebleven, maar als ik de foto's van Willy Bos bekijk, had ik er wel schik in.

(Foto's:Willy Bos)

En dan mijn kanjers van pages Marieke Klaasen en Eline Maas, mijn adjudanten Sander Joosten en Freek Flemminks en niet te vergeten onze president Stanley de Goeij. Zij hebben zich de afgelopen weken (samen met Lampje)al bewezen, om als een topkabinet ons dorp te vertegenwoordigen. Dat belooft wat voor de Carnaval!
En wat dacht je van Radio Gelderland, die stonden 's maandagsochtends na de receptie om 06.30 uur op de stoep voor een super ontbijt en een reportage voor de leukste Prins van Gelderland. Die prijs zal ik waarschijnlijk niet winnen, maar wat wel goed was, was dat Stanley, Sander, Freek, Marieke, Eline, Stefan en Paul in vol ornaat aanwezig waren om van de uitzending een carnavalesk spektakel te maken.

Tot slot wil ik iedereen bedanken die eraan meewerkt om van dit feest een geweldig iets te maken! Laat de Carnaval maar komen, wij zijn er klaar voor!

Want: "Met Carnaval zetten wij de bloemetjes buiten."

Drie keer alaaf!

Prins Arend d'n Eerste

" Fa. CLEAN "

traditioneel

Voor al uw stuc- sier- en pleisterwerk

Stef Nas Rijksstraatweg 70, 6573 DA Beek-Ubbergen
Telefoon 024 - 677 3060 Mob. 06 5376 1891

JOHN VLAS
loodgieterswerken

gas - water - sanitair - c.v. - lood- en zinkwerk
alle soorten dakbedekking

Kantoor / privé:
Stollenbergweg 240
6572 AB Berg en Dal
Tel.: 024 - 322 66 18
Mobiel: 06 - 54 77 64 20

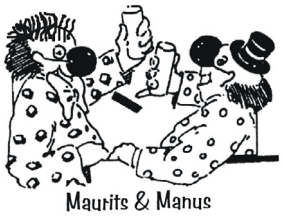

Werkplaats:
Graafseweg 274
6532 ZV Nijmegen
Tel.: 024 - 373 24 67
Fax: 024 - 323 47 62